



OFERTA ACTIVIDADES EXTRAESCOLARES

26-27

Inscripciones del
29 de mayo al 19 de junio



actividadesextraescolares@santamaria-artesano.org

Estimadas familias:

Nos complace presentarles el programa de actividades extraescolares para el próximo curso escolar.

Nuestro principal objetivo es complementar la formación de nuestro alumnado mediante una propuesta variada de actividades que favorezcan su desarrollo integral, fomenten la creatividad, la colaboración y el descubrimiento de nuevas aficiones.

En los últimos años hemos observado con gran satisfacción un aumento significativo en la participación del alumnado en estas actividades, lo cual nos enorgullece y nos motiva a seguir mejorando y ampliando nuestra oferta educativa para dar respuesta a sus intereses y necesidades.

Estamos convencidos de que estas actividades no solo enriquecen la experiencia escolar, sino que también brindan a los alumnos y alumnas la oportunidad de desarrollar habilidades, fortalecer relaciones y descubrir nuevos talentos en un entorno seguro, cercano y estimulante.

Para cualquier consulta, pueden ponerse en contacto con nosotros a través del correo electrónico:

actividadesextraescolares@santamaria-artesano.org

Agradecemos su confianza y esperamos contar, un curso más, con la participación e ilusión de sus hijos e hijas.

Atentamente,
Actividades Extraescolares



A TENER EN CUENTA...

- ▶ Plazo de inscripción hasta el 19 de junio.
Publicación de grupos 26 de junio.
- ▶ Se enviará un email a los inscritos con los requisitos para formalizar la matrícula.
- ▶ Algunas actividades tienen límite de plazas y se respetará el orden de inscripción.
- ▶ Si alguna actividad no llega al número mínimo de inscritos no se llevará a cabo. Se darán opciones en otros grupos con plazas para su edad.
- ▶ Las actividades darán comienzo el jueves, 1 de octubre y finalizarán el lunes, 31 de mayo.
- ▶ Dependiendo de la empresa que gestione la actividad, las cuotas se abonarán de forma anual, semestral o mensual.
- ▶ En determinadas actividades, para confirmar la reserva de plaza será necesario realizar el abono de la primera cuota o de una matrícula en el momento de la inscripción. Esta medida nos permite asegurar la viabilidad de las actividades, evitar cancelaciones derivadas de bajas de última hora y ofrecer una mejor organización y servicio a las familias.
*Cuota no reembolsable



ACTIVIDADES FASTTYPING DEL CENTRO

MIÉRCOLES



16:30h a 17:30h

17:30h a 18:30h



Escritura digital diseñada para enseñar a los alumnos a manejar el teclado de manera óptima. A lo largo de un curso de 30 horas (1 hora semanal de octubre a mayo), todos los alumnos aprenden a utilizar el teclado de manera eficiente, alcanzando 150-200 pulsaciones por minuto con menos de un 3% de error.

A PARTIR DE 3º EP

PRIMERA MENSUALIDAD
RESERVA DE PLAZA

CENTRO ESCOLAR

EDIFICIO 2

MORE INFO

1 sesión semanal de 1 hora
32€ mensuales .

Material (mochila con teclado y auriculares)
30€ (propiedad del alumno)

INSCRIPCIÓN

EDUCAINGENIO



actividadesextraescolares@santamaria-artesano.org

ACTIVIDADES

DEL CENTRO

¡NUEVO!



EDUCACIÓN INFANTIL

JUEVES

17:30h a 18:30h

INSCRIPCIÓN



1 sesión de 1 hora.

28€/mes

PRIMERA MENSUALIDAD
RESERVA DE PLAZA

EXTRAESCOLARES EDUCACIÓN INFANTIL



IMPULXA TECH: DESCUBRIDORES

Basado en el juego, la construcción y el desarrollo cognitivo.

Se trata de una actividad diseñada para potenciar habilidades fundamentales en edades tempranas mediante retos estructurados, dinámicas activas y experiencias manipulativas.

El programa trabaja de forma simultánea diferentes áreas:

Psicomotricidad fina

Precisión, control y coordinación mano-ojo mediante actividades de manipulación y construcción.

Psicomotricidad gruesa

Movimiento, coordinación corporal y control del espacio a través de dinámicas activas.

Pensamiento computacional (sin pantallas)

Secuencias, orden y lógica mediante instrucciones y retos guiados.

Pensamiento espacial

Comprensión de formas, tamaños, equilibrio y orientación a través de la construcción.

Desarrollo social y emocional

Trabajo en equipo, comunicación y respeto de turnos en actividades cooperativas.



actividadesextraescolares@santamaria-artesano.org

ACTIVIDADES

IMPULXA

CRECIENDO CONTIGO

DEL CENTRO

EXTRAESCOLARES EDUCACIÓN
PRIMARIA Y SECUNDARIA



IMPULXA TECH
(ROBÓTICA + PROGRAMACIÓN)

IMPULXA TECH es un programa formativo estructurado por niveles que acompaña a los alumnos desde Primaria hasta Secundaria en el desarrollo de habilidades tecnológicas, creativas y de pensamiento lógico.

A través de una metodología práctica y motivadora, los alumnos aprenden programación, robótica, diseño y resolución de problemas, adaptándose a su edad y nivel de desarrollo.

NIVEL 1: EXPLORADOR DIGITAL (1º - 2º DE PRIMARIA)

Primer contacto con la tecnología de forma creativa, accesible y motivadora., accesible y motivadora.

Contenidos:

- Introducción a Scratch (nivel básico)
- Primeros robots (movimiento y acciones simples)
- Construcciones simples (LEGO y estructuras)
- Minecraft libre guiado



1º Y 2º
PRIMARIA

MARTES

16:30h a 17:30h

1 sesión de 1 hora.

28€/mes



INSCRIPCIÓN



PRIMERA MENSUALIDAD
RESERVA DE PLAZA



actividadesextraescolares@santamaria-artesano.org

ACTIVIDADES

IMPULXA

CRECIENDO CONTIGO

DEL CENTRO

NIVEL 2: CONSTRUCTOR (3º- 4º DE PRIMARIA)

Pasar de explorar a crear con intención y estructura.

Organización de ideas

Diseño básico

Inicio de resolución de problemas

Contenidos:

- Creación de pequeños juegos en Scratch
- Construcción de estructuras con LEGO
- Robots simples con objetivos
- Retos guiados en Minecraft



INSCRIPCIÓN



PROGRAMADORES E INGENIEROS

(5º - 6º EPO Y ESO)

NIVEL: PROGRAMADOR

El alumno comienza a entender la lógica real de la programación.

Contenidos:

- Secuencias avanzadas
- Condicionales
- Automatización básica
- Resolución de problemas



NIVEL: INGENIERO

Aplicar la tecnología para resolver problemas reales

Contenidos

- Retos tipo FIRST LEGO League
- Optimización de proyectos
- Mejora de diseños
- Trabajo en equipo



A PARTIR DE 3º PRIMARIA

MARTES

16:30h a 18h

1 sesión de
1 hora y 30 minutos.

35€/mes

PRIMERA MENSUALIDAD
RESERVA DE PLAZA



actividadesextraescolares@santamaria-artesano.org

ACTIVIDADES

IMPULXA

CRECIENDO CONTIGO

DEL CENTRO

EXTRAESCOLARES EDUCACIÓN PRIMARIA Y SECUNDARIA



IMPULXA ART acompaña al alumnado en su desarrollo creativo a lo largo de las diferentes etapas educativas, adaptando herramientas, procesos y proyectos a cada nivel madurativo. A través de una progresión estructurada, los participantes evolucionan desde la exploración inicial hasta la creación de proyectos propios con aplicación real

IMPULXA ART CREATOR (2º-3º EPO)

Los participantes descubren sus primeras herramientas de creación digital mediante propuestas sencillas de diseño, color y composición. A través de experiencias colaborativas como Pixel Art Gigante, desarrollan creatividad y trabajo en equipo, mientras comienzan a comprender la aplicación real de sus creaciones transformando diseños en objetos tangibles.

IMPULXA ART MAKER (4º - 5º EPO)

A través de actividades como Diseña tu Personaje, desarrollan su capacidad de creación visual y estilo propio. Con Pixel Art PRO, trabajan la precisión, la organización espacial y la lógica a través de estructuras más complejas.

El programa introduce además la conexión entre diseño y producción mediante propuestas como Diseña y Produce, donde sus creaciones se aplican a objetos reales como tazas o llaveros. Este proceso se complementa con el inicio en el diseño tridimensional a través de 3D Starter, donde crean sus primeras figuras.

IMPULXA ART STUDIO (6º EPO Y ESO)

A través de propuestas como Crea tu Universo Visual, desarrollan proyectos que integran personaje, entorno e historia. Las actividades de Pixel Art Avanzado permiten profundizar en la técnica y la composición, mientras que el Diseño Aplicado (Sublimación PRO) introduce la creación de productos más elaborados, como camisetas o packs personalizados.

El trabajo con Impresión 3D Real les permite diseñar y fabricar sus propios objetos, comprendiendo el proceso de prototipado. Todo ello culmina en el Proyecto MAKER FINAL, donde los alumnos resuelven un reto creativo y presentan su trabajo.

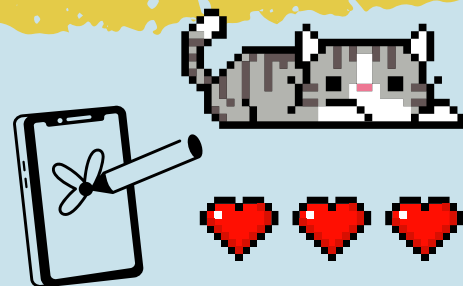

INSCRIPCIÓN



A PARTIR DE 2º PRIMARIA

JUEVES

16:30h a 17:30h

1 sesión de 1 hora
28€/mes

PRIMERA MENSUALIDAD
RESERVA DE PLAZA



actividadesextraescolares@santamaria-artesano.org

ACTIVIDADES

DEL CENTRO

¡NUEVO!

MARTES



YOGLAR

Escuela de música

"Hasta tu musicalidad y más allá"

INFANTIL



17:30h a 18:30h



Tiene como objetivo descubrir las emociones, la naturaleza o los personajes de un cuento a través de la música y de la comprensión de la música occidental, dotando al alumnado de recursos compositivos para que adquieran un mayor vocabulario musical que posteriormente puedan utilizar para expresarse en música desde su propia creatividad. Todo ello desde su propia experiencia particular y llegando a las conclusiones por ellos mismos.

INSCRIPCIÓN



1 sesión semanal de 1 hora
38€ mensuales.

MORE INFO



PRIMERA MENSUALIDAD
RESERVA DE PLAZA



Centro Educativo



actividadesextraescolares@santamaria-artesano.org

ACTIVIDADES

DEL CENTRO



INGLÉS



the
redcastle
language school

GRUPOS REDUCIDOS: MÍNIMO 5 ALUMNOS, MÁXIMO 9 ALUMNOS



¡Grupos según el nivel de inglés
y grupo escolar!



Centro Educativo

ETAPA	HORARIO	
INFANTIL	LUNES Y MIÉRCOLES (2H/SEMANA)	15:30/16:30/17:30
PRIMARIA	LUNES Y MIÉRCOLES (2H/SEMANA)	15:30/16:30/17:30
SECUNDARIA	LUNES Y MIÉRCOLES (2 SESIONES SEMANALES 45 MIN)	14:30/ 16/16:45
	VIERNES (1 SESIÓN SEMANAL DE 1H Y 30 MIN)	15:30/17
APOYO ASIGNATURAS BILINGÜES 1ºY 2º PRIMARIA ESO	VIERNES (1 SESIÓN SEMANAL DE 1H) *Con sus libros del colegio	Sesión por determinar dependiendo de la demanda.

¡NUEVO!

***65 euros a cobrar al formalizar la inscripción**

Todo el material didáctico incluido

MORE INFO

INSCRIPCIÓN

INFANTIL Y PRIMARIA

55€ mensuales 2 sesiones de 1 hora. 50€ mensuales 2º hermano.

SECUNDARIA

52€ mensuales

APOYO BILINGÜE

10€/mes para alumnos matriculados en nuestros cursos de inglés

25€/ mes para alumnos que SOLO contraten este servicio

THE RED CASTLE SCHOOL 947 232 000/ 603 416 767 WWW.THEREDCASTLESCHOOL.COM



actividadesextraescolares@santamaria-artesano.org

ACTIVIDADES

DEL CENTRO

GUITARRA

JUEVES



Centro Educativo

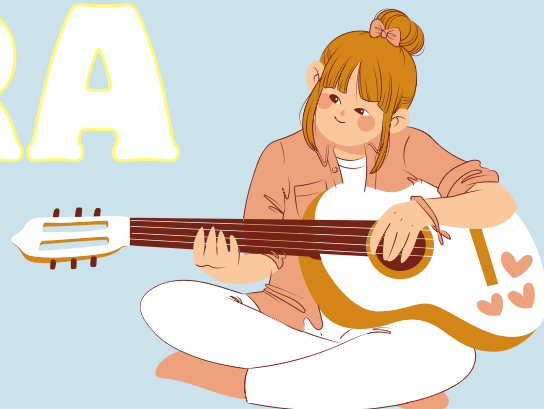

16:30h a 17:30h

Nivel Inicial

17:30h a 18:30h

Medio/Avanzado

*Si no se forma grupo, los participantes serán reubicados en el turno con mayor demanda.

PRIMARIA

SECUNDARIA



INSCRIPCIÓN



PRIMERA CUOTA
RESERVA DE PLAZA

1 PAGO

120€/anuales en octubre

o

2 PAGOS

30€/primera cuota* y 90€/enero



actividadesextraescolares@santamaria-artesano.org

ACTIVIDADES

DEL CENTRO



¡NUEVO!

BAILE

BAILE PEKES INFANTIL

Iniciación al mundo del baile donde los más pequeños aprenden la dinámica de una clase, el compañerismo, la coordinación y la expresión corporal, todo a través del juego, la música y la diversión.



MARTES Y/O JUEVES

16:30h a 17:30h



Centro Educativo

BAILE CONTEMPORÁNEO PRIMARIA

Una clase en la que trabajamos la fluidez y el peso a través del floorwork y el control de la gravedad. Exploramos movimientos fuera de eje y la expresión libre para soltar tensiones.



LUNES 1º, 2º Y 3º PRIMARIA
MIÉRCOLES 4º, 5º Y 6º PRIMARIA

16:30h a 17:30h

INSCRIPCIÓN



*Primera cuota al formalizar inscripción (100€ o 175€)

1 HORA/SEMANA

1 PAGO 200€/anuales en octubre

o

2 PAGOS

100€/primera cuota* y 100€/enero

2 HORAS/SEMANA

1 PAGO 350€/anuales en octubre

o

2 PAGOS

175€/primera cuota* y 175€/enero



actividadesextraescolares@santamaria-artesano.org

ACTIVIDADES

DEL CENTRO

¡NUEVO!

CAPOEIRA

PRIMARIA



LUNES 16:30h a 17:30h



¡Aprende capoeira: el arte marcial que fusiona lucha, acrobacias, danza y música en un juego súper divertido! Mejora tu agilidad, ritmo y flexibilidad mientras haces grandes amigos y descubres una cultura única. ¡Plazas limitadas, apúntate ya y vive el ritmo de la roda!

*OPCIÓN PARA ADULTOS EN
HORARIO A CONVENIR



Centro Educativo

INSCRIPCIÓN



PRIMERA MENSUALIDAD
RESERVA DE PLAZA

1 sesión semanal de 1 hora
28€ mensuales .



actividadesextraescolares@santamaria-artesano.org

ACTIVIDADES

DEL AMPA

PATINAJE



MARTES

INFANTIL

PRIMARIA

SECUNDARIA



16:30h a 17:30h



Centro Educativo

Socios AMPA

31€/ mes

*Cuota de octubre al formalizar inscripción

28€/mes hermanos

Los No Socios deberán abonar, aparte de la cuota mensual, un pago único de 40 euros, en concepto de gastos de gestión, al número de cuenta del AMPA Santamaría La Nueva y San José Artesano, antes de comenzar las clases.

Máx. 30 alumnos

INSCRIPCIÓN



BLACKFLIPHOUSE



actividadesextraescolares@santamaria-artesano.org

ACTIVIDADES

DEL AMPA

MARTES

DIBUJO Y PINTURA



Enseñamos a cada alumno/a a potenciar su estilo artístico, mediante la observación de sus capacidades. Cada alumno/a elige, por tanto, el tipo de dibujo o pintura que desea hacer y es el educador el que acompaña, como guía técnica, sus inquietudes y necesidades desde 0.

PRIMARIA

SECUNDARIA



16:30h a 18:00h



Centro Educativo

*Cuota de octubre al formalizar inscripción

Socios AMPA 1 día 36€/ mes

Matrícula: 8,99€

Los No Socios deberán abonar, aparte de la cuota mensual, un pago único de 40 euros, en concepto de gastos de gestión, al número de cuenta del AMPA Santamaría La Nueva y San José Artesano, antes de comenzar las clases.

INSCRIPCIÓN



actividadesextraescolares@santamaria-artesano.org

ACTIVIDADES

DEL AMPA

MIÉRCOLES

CERÁMICA



Trabajando la tridimensionalidad y la imaginación, cada alumno/a creará desde el principio cuatro piezas por trimestre. Desde tazas, cajas, exprimidores, bandejas... Todas las piezas se esmaltan y se cuecen, lo que las hace aptas para uso alimenticio, microondas u horno.

PRIMARIA

SECUNDARIA



17:30h a 18:30h



Centro Educativo

*Cuota de octubre al formalizar inscripción

Socios AMPA

1 día 35€/ mes

Matrícula: 8,99€

Los No Socios deberán abonar, aparte de la cuota mensual, un pago único de 40 euros, en concepto de gastos de gestión, al número de cuenta del AMPA Santamaría La Nueva y San José Artesano, antes de comenzar las clases.

INSCRIPCIÓN



actividadesextraescolares@santamaria-artesano.org

ACTIVIDADES

DEL AMPA

GIMNASIA RÍTMICA



Centro Educativo

VIERNES

PRIMARIA



16:00h a 17:30h 1º, 2º, y 3º primaria

17:30h a 19h desde 4º de primaria

SECUNDARIA

Si no hay grupo mínimo se agruparán los dos grupos en el primer turno.

*25 euros de matrícula
al formalizar inscripción

Socios AMPA

150€/ anual

Los No Socios deberán abonar, aparte de la cuota mensual, un pago único de 40 euros, en concepto de gastos de gestión, al número de cuenta del AMPA Santamaría La Nueva y San José Artesano, antes de comenzar las clases.

INSCRIPCIÓN



CLUB GIMNASIA BURGOS



actividadesextraescolares@santamaria-artesano.org

ACTIVIDADES

DEL AMPA

AMPA COLEGIO "SANTA MARIA LA NUEVA & SAN JOSÉ ARTESANO" DESCUENTOS CONCERTADOS CON GRANDGYM (Gimnasio Grandmontagne):

Requisitos: Presentar justificante de pertenecer al Ampa

Para soci@s del Ampa. Actividades infantiles:

Descuento:

NATACION "REG. INFANTIL"

3 a 13 años

1 clase a la semana, clases de 45'

10% DE DTO

Este descuento se aplicará en el 6º plazo

NATACION "AGUA PATOS"

6 a 36 meses

1 clase a la semana, clases de 30'

Con mamá o papá dentro del agua

10% DE DTO

Este descuento se aplicará en el 6º plazo

NATACION "RANITAS"

24 a 36 meses

Duración del curso: Del 01/10 al 31/05

1 clase a la semana, clases de 45'

10% DE DTO

Este descuento se aplicará en el 6º plazo

NATACIÓN: CURSOS INTENSIVOS

En "Verano", "Semana Santa" y/o "Navidad"

TARIFA DE "SOCIO"

JUDO , RÍTIMCA, ZUMBAKIDS

10% DE DTO

Para inscripciones de 2 días a la semana

CAMPAMENTOS

TARIFA DE "SOCIO"

Para papás y mamás de soci@s del Ampa:

Descuento:

TARIFA "PREMIUM"

Acceso al gimnasio, con clases colectivas

5% DE DTO



actividadesextraescolares@santamaria-artesano.org



AMPA

Sta. M^ª La Nueva y San José Artesano

620 934 881

ampasantamaria.artesano@gmail.com



**FORMA PARTE DE
NOSOTROS
¡HAZTE SOCIO!**



PORQUE ...

- Tendrás la posibilidad de formar parte de la dinamización educativa y cultural de nuestro cole.
- Podrás participar en actividades familiares (cine, excursiones,...)
- Te beneficiarás de un coste reducido en actividades extraescolares...y mucho más...



actividadesextraescolares@santamaria-artesano.org

ACTIVIDADES

PARA PADRES Y MADRES



HIPOPRESIVOS Y PILATES



HORARIOS Y PRECIOS EN SEPTIEMBRE

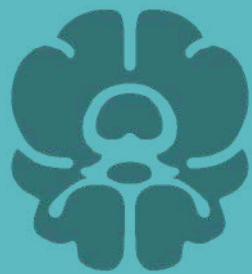

psicofisio
Centro multidisciplinar

Grupos reducidos
min. 8 máx.10 personas



Centro Educativo



actividadesextraescolares@santamaria-artesano.org

ACTIVIDADES

PARA PADRES Y MADRES



VIERNES 12:30h a 14:15h



Centro Educativo

INSCRIPCIÓN



actividadesextraescolares@santamaria-artesano.org

ACTIVIDADES

PARA PADRES Y MADRES

CLUB DE LECTURA



JUEVES

13:15h a 14:15h



Centro Educativo

[INSCRIPCIÓN](#)



actividadesextraescolares@santamaria-artesano.org

ESCUELAS

DEPORTIVAS

CATEGORIAS

Chupetines: 2.021, 2.022 y 2.023

Prebenjamines: 2.019 y 2.020

Benjamines: 2.017 y 2.018

Alevines: 2.015 Y 2.016

Infantiles: 2.013 Y 2.014

Cadetes: 2.011 Y 2.012

Juveniles: 2.010, 2.009, 2.008, 2.007



CUOTAS ANUALES



Ayuntamiento
de Burgos

COMPETICIONES:

Prebenjamín compiten una vez al trimestre

Benjamín compiten una vez al mes.

El resto de categorías semanalmente.

(Variable dependiendo del número de equipos
que compitan este año)



actividadesextraescolares@santamaria-artesano.org

ESCUELAS

DEPORTIVAS

A TENER EN CUENTA...

- Si tienes amigos que quieran participar en deporte escolar y su centro NO tiene equipo de dicha categoría puede unirse al nuestro, siempre que haya plazas disponibles (prioridad de plaza para alumnos matriculados en el centro), se abrirá su plazo en septiembre. Si el caso fuera al contrario nos deberás pedir un justificante.
- Si no hay equipo de tu categoría podrás unirme a otra categoría, si fuera categoría inferior solo se entrena, no se puede competir. Asesoraremos cada caso individualmente.
- Las cuotas de las escuelas deportivas son anuales y gestionadas por el servicio de Deportes del Ayuntamiento de Burgos.
- Se admitirán nuevas inscripciones durante el primer trimestre en aquellos grupos con plazas libres, siempre bajo petición a actividades extraescolares del centro.



ESCUELAS

DEPORTIVAS

¡NUEVO!

PSICOMOTRICIDAD

MIÉRCOLES

1º Y 2º INFANTIL

INFANTIL



17:30h a 18:30h

Socios - Abonados al servicio de instalaciones deportivas del ayuntamiento de Burgos

ANUAL

SOCIOS 56 €/1 día

NO SOCIOS 80 €/1 día

INSCRIPCIÓN



Centro Educativo

ARASTI BARCA



actividadesextraescolares@santamaria-artesano.org

ESCUELAS

DEPORTIVAS



BALONCESTO

PRIMARIA

SECUNDARIA

LUNES Y
MIÉRCOLES



(Sesión de 1 hora)

17h Prebenjamín + 3º INF

18h Benjamín y alevín.  **Centro Educativo**

18h Infantil y cadete.  **Polideportivo Esther San Miguel**

ANUAL

INSCRIPCIÓN



Socios - Abonados al servicio de instalaciones deportivas de
ayuntamiento de Burgos

SOCIOS 78,54 €

NO SOCIOS 112,20 €

ARASTI BARCA



actividadesextraescolares@santamaria-artesano.org

ESCUELAS

DEPORTIVAS

FÚTBOL SALA



PRIMARIA

LUNES Y MIÉRCOLES

16h Benjamín

17h Prebenjamín + Chupetines (3º INF)

19h Infantil

SECUNDARIA

(Sesión de 1 hora)

MARTES Y JUEVES



Polideportivo
Lavaderos

16h Cadete y juvenil

17h Alevín



Centro Educativo

ANUAL

Socios - Abonados al servicio de instalaciones deportivas
del ayuntamiento de Burgos

SOCIOS 78,54 €

NO SOCIOS 112,20 €

INSCRIPCIÓN



ARASTI BARCA



actividadesextraescolares@santamaria-artesano.org

ESCUELAS

DEPORTIVAS

VOLLEY



PRIMARIA

LUNES Y MIÉRCOLES



Polideportivo
Esther San Miguel

17h Prebenjamín y chupetines (3° INF)

SECUNDARIA

MARTES Y JUEVES



Polideportivo
Esther San Miguel

16h Benjamín y alevín.

17h Infantil

18h Cadete

19h Juvenil



Centro Educativo



(Sesión de 1 hora)

Socios - Abonados al servicio de instalaciones deportivas
del ayuntamiento de Burgos

ANUAL

SOCIOS 78,54 €

NO SOCIOS 112,20 €

INSCRIPCIÓN



ARASTI BARCA



actividadesextraescolares@santamaria-artesano.org

ESCUELAS

DEPORTIVAS

BÁDMINTON



PRIMARIA

SECUNDARIA

VIERNES

18h Primaria y secundaria.



(Sesión de 1 hora)



Centro Educativo

Socios - Abonados al servicio de instalaciones deportivas
del ayuntamiento de Burgos

ANUAL

SOCIOS 56 €

NO SOCIOS 80 €

INSCRIPCIÓN



ARASTI BARCA



actividadesextraescolares@santamaria-artesano.org

ESCUELAS

DEPORTIVAS

AJEDREZ



PRIMARIA

SECUNDARIA

Jueves

17h Primaria

18h Secundaria



(Sesión de 1 hora)



Centro Educativo

Socios - Abonados al servicio de instalaciones deportivas
del ayuntamiento de Burgos

ANUAL

SOCIOS 56 €

NO SOCIOS 80 €

INSCRIPCIÓN



ARASTI BARCA



actividadesextraescolares@santamaria-artesano.org

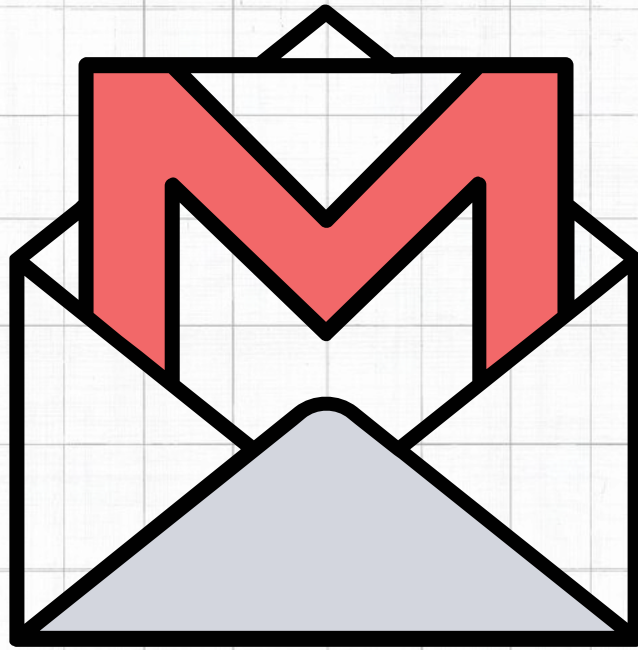

actividadesextraescolares@santamaria-artesano.org